PUBLICIDAD

AYUDA A UCRANIA

Internacional

"Putin, detén esta guerra": así es como Anonymous está atacando a Rusia tras su invasión a Ucrania

Los miembros de Anonymous declararon la ciberguerra a Rusia tras atacar Ucrania

Anonymous se dirige a Vladimir Putin en su último vídeo. / YouTube

0 comentarios

— **D. Justo** | **X. Valdés** Cadena SER El miércoles - 12:08 h CEST

Madrid • Hace ya varias semanas, concretamente la madrugada del pasado 24 de febrero, el presidente de Rusia, Vladimir Putin, anunciaba una "operación militar" a gran escala en Ucrania con "armas de alta precisión" en la madrugada del 24 de febrero con el objetivo de "desmilitarizar y desnazificar" el país. Una ofensiva mediante la que el ejercito ruso ha tratado de hacer lo posible para hacerse con el control del mismo. Apenas unas horas unas más tarde, el colectivo Anonymous anunciaba a través de sus redes sociales que habían iniciado una ciberguerra contra el gobierno ruso en apoyo a Ucrania: "El colectivo Anonymous está oficialmente en ciberguerra contra el gobierno ruso".

> **Anonymous**
> @YourAnonOne
>
> The Anonymous collective is officially in cyber war against the Russian government. #Anonymous #Ukraine
>
> 10:50 p. m. · 24 feb. 2022
>
> 316,8 mil Responder Copiar enlace al Tweet
>
> Leer 9,2 mil respuestas

Desde entonces han pasado tres semanas en las que el colectivo ha atacado en diferentes direcciones con el objetivo de debilitar la ofensiva rusa contra el gobierno liderado por Volodímir Zelenski. ¿De qué manera están trabajando? Principalmente atacan bases de datos rusas, exponen sus datos, borran archivos o los renombran bajo el nombre de 'Putin detén esta guerra' u otros mensajes similares. Así lo refleja la investigación publicada recientemente por el cofundador de la empresa de seguridad cibernética *Security Discovery*, Jeremiah Fowler, quien ha verificado la implicación del colectivo en la guerra y de qué manera están atacando al gobierno de Vladimir Putin.

PUBLICIDAD

Lo más escuchado

Raquel Sánchez
Ayer

La Ventana de 18 a 20h | El club de la escucha, La Ventana del Arte, Acontece que no es poco y Lo que queda del día
Ayer

La fantasía de Sánchez y la pobreza según Ayuso
Hace instantes

¿Se avecina el Cásico más intrascendente?
Hoy

Hitchcock
Hoy

PUBLICIDAD

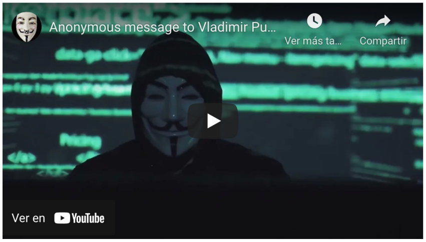

Así ha sido el ataque de Anonymous al gobierno ruso

Tras cerca de una década viviendo en Ucrania, Fowler decidía huir de la ciudad de Kiev con algunas pertenencias, ordenadores, discos duros y varios artículos personales. Tras establecerse de manera temporal en Cracovia (Polonia), el investigador comenzó a buscar acerca de posibles filtraciones masivas de datos rusos después de que Anonymous anunciara que iniciaba una ciberguerra contra el gobierno de Vladimir Putin. Después de realizar una investigación exhaustiva, los investigadores descubrían que, en la mayoría de ocasiones, los responsables del colectivo Anonymous cambiaron los nombres de miles de datos por otros en favor de Ucrania. Desde 'Gloria a Ucrania' hasta otros como 'Putin detén esta guerra', 'Detened la guerra', 'no a la guerra' o 'hackeados por Ucrania'. Pero no solo eso. También borraron el contenido de los mismos con el objetivo de dejar a las distintas compañías rusas sin los mismos.

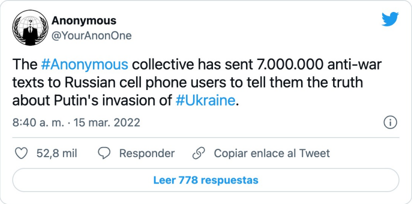
Anonymous
@YourAnonOne

The #Anonymous collective has sent 7.000.000 anti-war texts to Russian cell phone users to tell them the truth about Putin's invasion of #Ukraine.

8:40 a. m. · 15 mar. 2022

Entre otras cosas, los hackers que conforman el colectivo han interrumpido las páginas web del gigante petrolero Gazprom, el canal de noticias Russia Today y el Centro de Control de la Agencia Espacial Rusa 'Roscosmos' mediante sendos ataques DDos inundándolos las distintas webs de tráfico hasta tirarlas. También ha pirateado las estaciones de televisión estatales rusas Russia 24, Channel One y Moscow 24, llegando a alterar la emisión lineal para que la ciudadanía rusa pudiera ver imágenes de la situación actual en Ucrania.

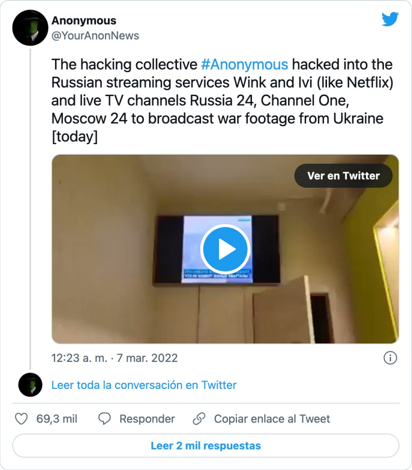
Anonymous
@YourAnonNews

The hacking collective #Anonymous hacked into the Russian streaming services Wink and Ivi (like Netflix) and live TV channels Russia 24, Channel One, Moscow 24 to broadcast war footage from Ukraine [today]

12:23 a. m. · 7 mar. 2022

'Putin stop this war': Anonymous renombra miles de carpetas

De las 100 bases de datos analizadas desde el inicio de la invasión rusa a Ucrania, 92 se vieron comprometidas por Anonymous. Desde minoristas o proveedores de Internet hasta sitios web intergubernamentales como la Comunidad de Estados Independientes (CIS). Una organización, creada en 1991 tras la caída de la Unión Soviética, formada tanto por Rusia como por otras republicas exsoviéticas.

Anonymous @YourAnonOne · 1 mar. 2022
The #Anonymous collective has leaked the database of the Ministry of Economic Development of Russia. #Ukraine

Anonymous
@YourAnonOne

Anonymous • News @Anonymous_Link
Database of the Ministry of Economic Development of Russia

►old.economy.gov.ru/minec/resource…

►old.economy.gov.ru/wps/wcm/connec…

#Anonymous #OpRussia #StopWar🇺🇦

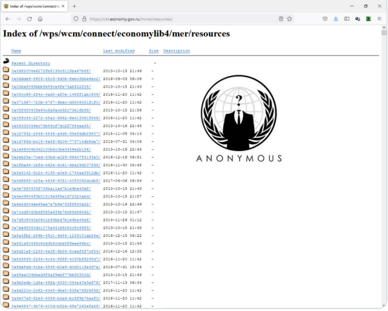

Index of /wps/wcm/connect/economylib4/mer/resources

4:45 p. m. · 1 mar. 2022

9,4 mil Responder Copiar enlace al Tweet

Leer 130 respuestas

Según ha dado a conocer Fowler, durante estos últimos días se han borrado muchos archivos de esta página web. También se han cambiado el nombre de cientos de carpetas a 'Putin Stop This War' y se han expuesto las diferentes direcciones de correo electrónico y las distintas contraseñas. Por lo tanto, el estudio refleja que la comunidad de Anonymous está atacando en distintas direcciones desde el pasado 24 de febrero con el objetivo de bloquear los servicios rusos y que no puedan trabajar como hasta ahora.

¿Quién está detrás de Anonymous?

Cuando hablamos de Anonymous lo fundamental es entender quiénes son, qué es un hacker. Un hacker no tiene nada que ver con un delincuente, ni con alguien que te roba la información, ni nada por el estilo. Son, en general, muy buenos profesionales de los sistemas de información, personas con una gran habilidad tecnológica, que muchas veces trabajan para compañías o están trabajando para para empresas como *HackerOne*, que se dedican a intentar encontrar vulnerabilidades en compañías a cambio de una recompensa. Son personas que contribuyen a repositorios de software libre de código abierto y estas personas lo que hacen es utilizar su habilidad, en muchos casos, para el activismo.

Más información

- Ataque de Anonymous al primer ministro japonés por la caza de ballenas
- Anonymous le declara la guerra a ISIS
- El disparatado origen de la máscara más famosa del mundo

Anonymous es una es una entidad dedicada al activismo, al ciberactivismo" explica Enrique Dans, profesor de Innovación en en IE University. "Lo que intenta en el caso de Rusia es, desde provocar disrupción sus compañías y robar datos, o hacer que no puedan actuar, hasta una cosa muy interesante, que es intentar llegar con mensajes de realidad sobre lo que está pasando en Ucrania a una sociedad rusa que está profundamente mediatizada por los medios soviéticos y rusos, por la cortina de acero que está consiguiendo crear Vladimir Putin, prohibiendo, por ejemplo, palabras como guerra o invasión, intentando que aquello parezca otra cosa, intentar llegar con los mensajes correctos a la sociedad" explica Dans en declaraciones a Cadena SER.

Anonymous # Ucrania # Rusia + MÁS

Mostrar comentarios

Siguiente artículo

Internacional

Directo | Última hora de la invasión en Ucrania: Rusia bombardea por primera vez el entorno urbano de Leópolis

Al menos un muerto, 4 heridos y un centenar de evacuados en un edificio residencial atacado en Kiev | Joe Biden hablará este viernes con el presidente chino Xi Jinping | EEUU amenaza a China con represalias si ayuda militarmente a Rusia

ІНТЕРГАЛ-БУД

Leópolis, esta mañana, bajo los ataques de las tropas rusas. / Getty Images

1 comentario

— Cadena SER Cadena SER Hoy - 09:58 h CEST

El ejército ruso ha bombardeado esta mañana los alrededores del aeropuerto de Leópolis, en el oeste de Ucrania y el punto de paso que usan la mayoría de los ucranianos que huyen hacia la UE entrando por Polonia. La zona atacada no es el corazón del aeropuerto, pero ha dañado los edificios anexos a las instalaciones sin que, por el momento se haya informado de víctimas. Una persona ha muerto y 11 están heridas por el bombardeo a un colegio en Jarkóv. Y en Kiev, los ataques continúan produciéndose también sobre edificios residenciales y este viernes ha muerto al menos una persona y otras cuatro han resultado heridas. Ucrania espera que este viernes puedan abrirse nueve corredores humanitarios. En las últimas horas, hasta 40.000 personas han huido a través de ellos. EEUU ha calificado anoche los ataques del ejército ruso como "crímenes de guerra". El presidente Joe Biden hablará este viernes con el presidente chino Xi Jinping, una conversación telefónica que se producirá después de que Washington haya amenazado a China con represalias si ayuda militarmente a Rusia. Pekín de momento no ha condenado la invasión. El presidente Pedro Sánchez viaja a Roma y a Berlín para tratar con sus homólogos la reforma del mercado energético y trasladar su propuesta para limitar el precio de la energía.

Leer artículo completo

Siguiente artículo

Internacional

Condenan a un año de prisión a hombre por abusar de una gallina

En Paraguay, donde ocurrieron los hechos, se refieren a este suceso como el 'caso Cocochа', por el nombre del animal

La gallina Cococha / Dirección Nacional de Defensa, Salud y Bienestar Animal de Paraguay

0 comentarios

— **EFE** Cadena SER Hace instantes - 11:25 h CEST

Un hombre en Paraguay fue sentenciado este jueves a un año de prisión tras ser acusado de presunto abuso sexual a una gallina, en la primera condena de este tipo en el país. La decisión en contra de Roberto Marandari, de 39 años, fue anunciada por un Tribunal de Sentencia de Cordillera, informó la Dirección Nacional de Defensa, Salud y Bienestar Animal. El hecho, ocurrido en marzo del año pasado y que cobró notoriedad en el país, es conocido como el *caso Cococha*, por el nombre de la gallina. En una publicación en sus redes sociales, la Dirección calificó de "histórica" la condena como parte de un juicio oral y público que se inició el martes pasado.

Leer artículo completo

Siguiente artículo

Punto de Fuga

Internacional

"Rusia no se lleva los cadáveres de sus soldados. Los rechaza"

Hablamos con el congresista ucraniano Dmitro Gurin, de la ciudad asediada de Mariúpol, en el sureste de Ucrania

El teatro de Mariúpol, en ruinas tras un ataque ruso. / Donetsk Regional Civil-Military (EFE)

0 comentarios

— **Pablo Morán** Cadena SER Hace instantes - 11:09 h CEST

La ciudad estratégica de Mariúpol, bañada por el mar de Azov en el sureste de Ucrania, está siendo escenario de combates que han llegado ya al centro de la ciudad en el vigésimo tercer día de guerra en Ucrania.

Leer artículo completo

Siguiente artículo